

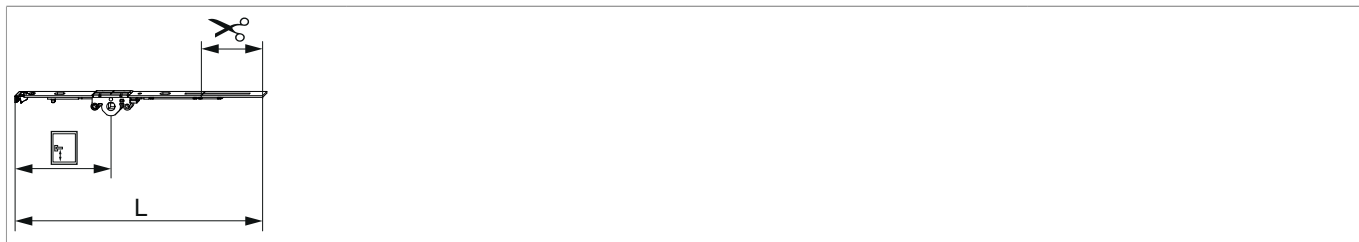

201730 - MM Getriebe fix DR DM 15 430 ohne Zapfen GM 125 FFH 360-430 silber

Technische Zeichnung



			L							№
Silber		430	361,5	15	125	360 - 430	116,5	-	20	201730 ¹⁾

¹⁾ Zur Stulpverschraubung Stulpniederhalter Art. Nr. 213287 verwenden.

Schraubpositionstabelle

№		1	2	3	4	5	6	7	8	9	10	11	12	13	14
201730	1	18,5													

Zapfensitztablelle

№		Z1	Z2	Z3	Z4
201730	0				

Lehren

			№
Bohrlehre für Getriebebohrung MM	für 3 mm Bohrer	1	203861
Bohrlehre für Getriebebohrung MM	für 3 mm- und 12 mm- Bohrer	1	203862



201730 - MM Getriebe fix DR DM 15 430 ohne Zapfen GM 125 FFH 360-430 silber

Abmessungen Getriebekasten

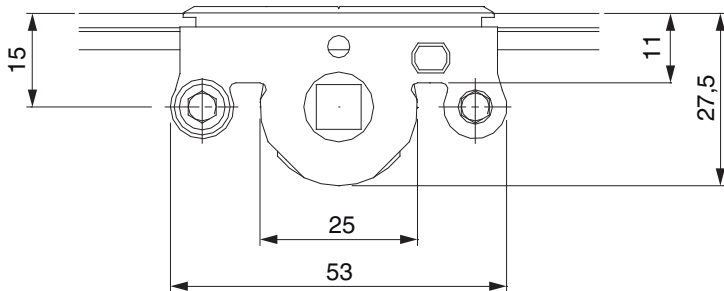

- Fräsbreite für Getriebekasten 12 mm
- Für Griffbefestigung SPAX-Schraube mit \varnothing 5 mm oder M5 Schraube verwenden.

Fräsbild

für Kunststoff und Aluminium

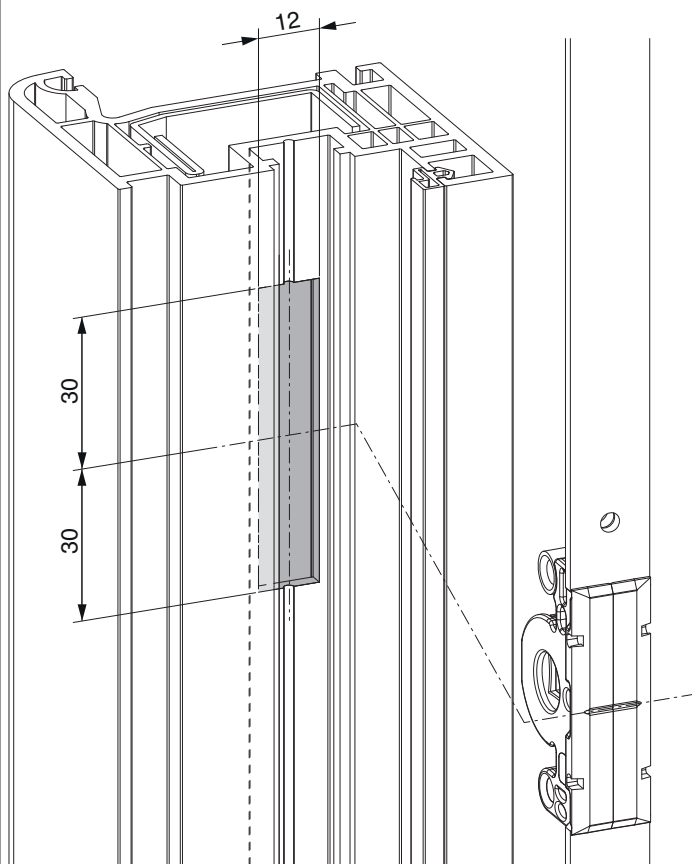



201730 - MM Getriebe fix DR DM 15 430 ohne Zapfen GM
125 FFH 360-430 silber

Bohrbild

Für Holzfenster

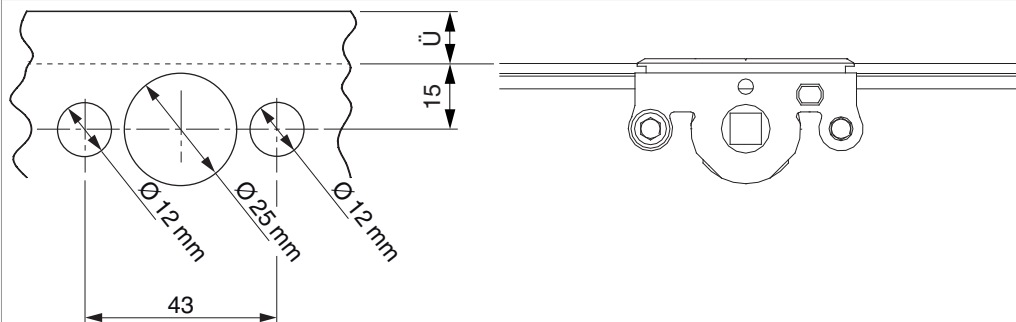

Für Kunststoff- und Aluminiumfenster

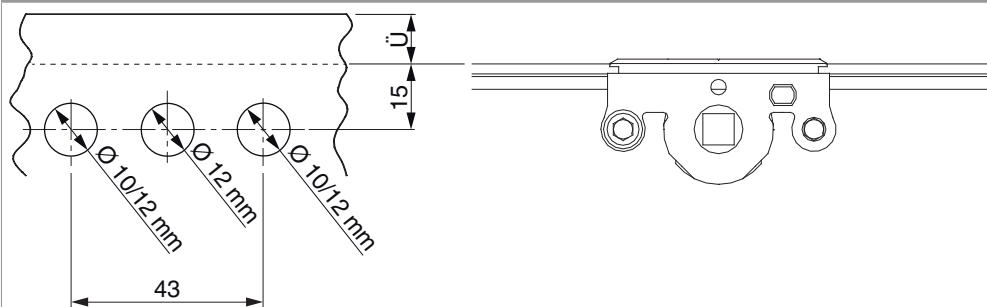



Positionierung Hebeteile

Hebeteile 4L / ohne Türschnapper

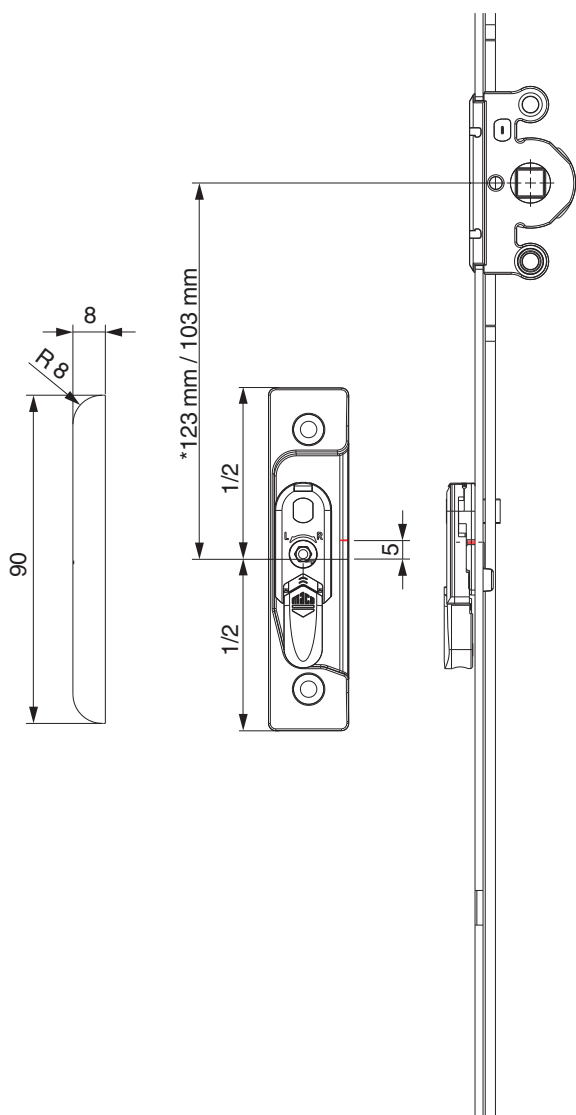

* bei Getriebegröße 660



201730 - MM Getriebe fix DR DM 15 430 ohne Zapfen GM
125 FFH 360-430 silber

Hebeteile 4L / mit Türschnapper

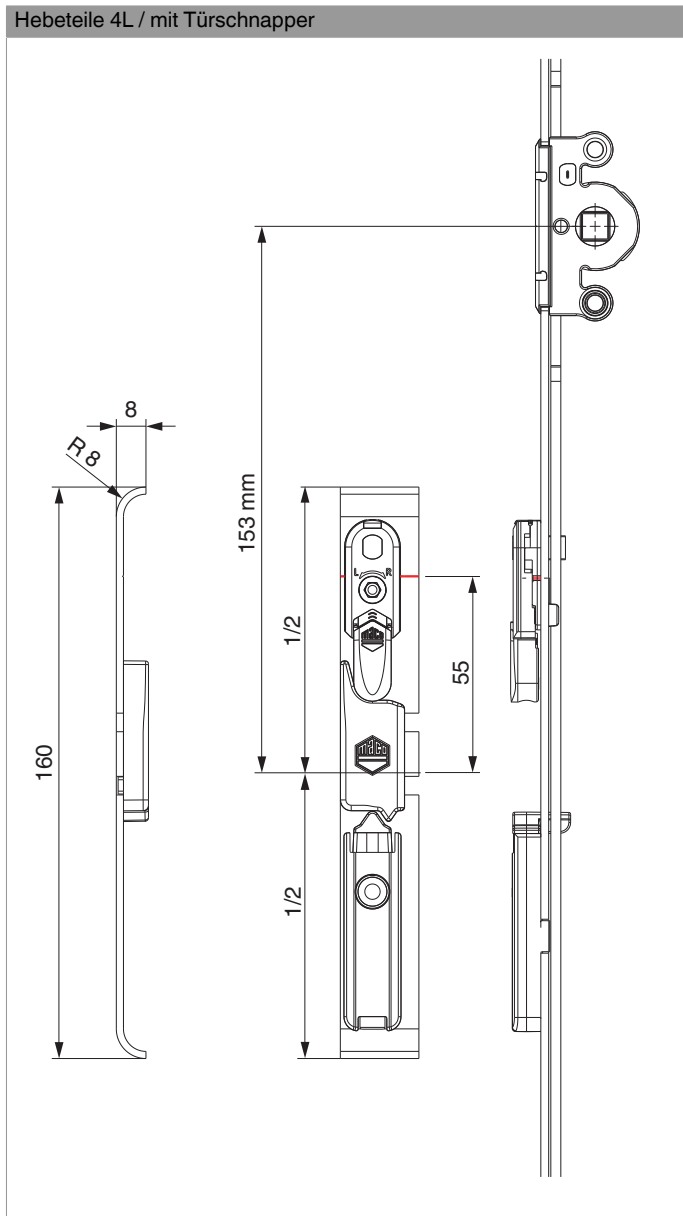



201730 - MM Getriebe fix DR DM 15 430 ohne Zapfen GM
125 FFH 360-430 silber

12 mm Falzluf

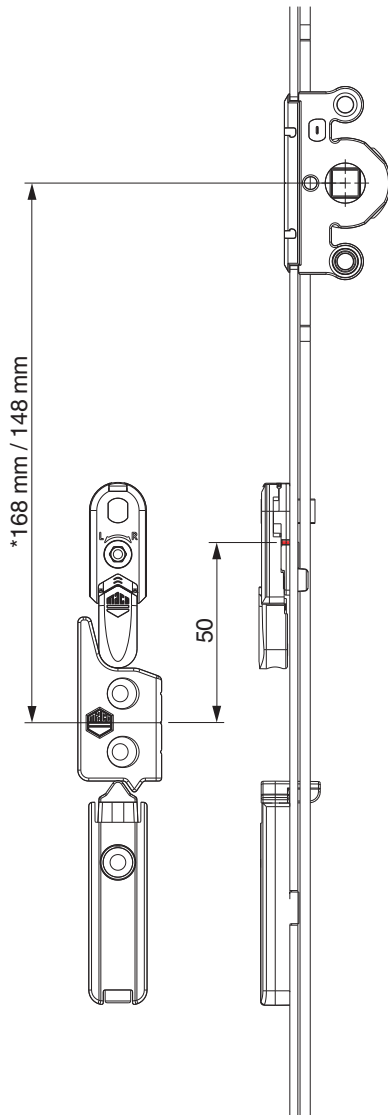

* bei Getriebegröße 660

Stanzbild

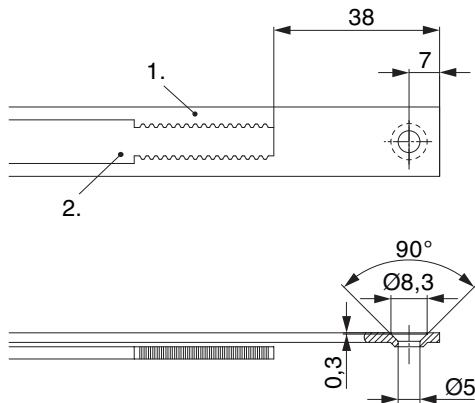

• Wir empfehlen die Schnittkanten von TRICOAT-PLUS Beschlagteilen mit dem TRICOAT-PLUS-Ausbesserungslack (Art. Nr. 358440) nachzubehandeln.

- 1. Stulp
- 2. Riegel

Ausschwenken und Einstellen der Hebesicherung

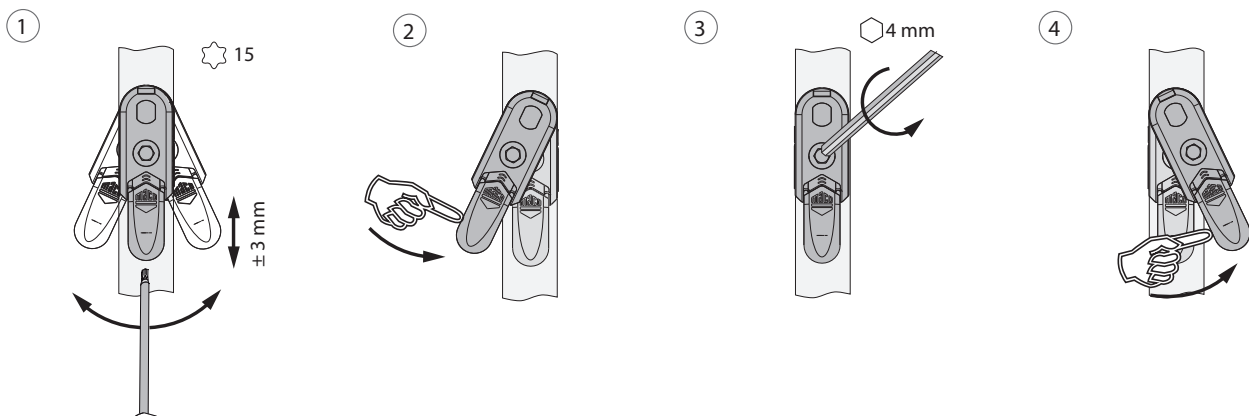

- 1. Ausschwenken und Höhenverstellung der Hebesicherung.
- 2. Rückstellung der Hebesicherung.
- 3. Mittenfixierung der Hebesicherung.
- 4. Ausschwenken der Hebesicherung.

Klipsverbindung

Klipsverbindung einhängen

①

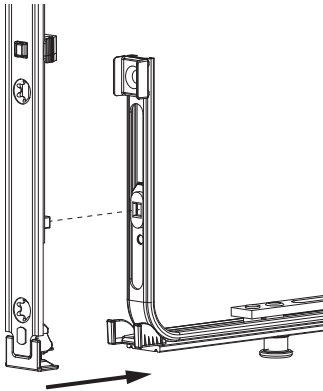

②

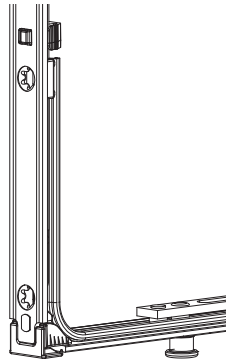

Klipsverbindung aushängen

①

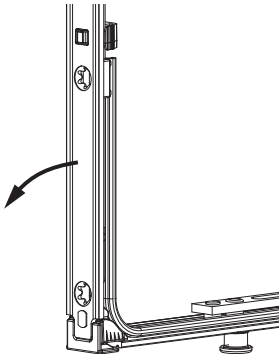

②

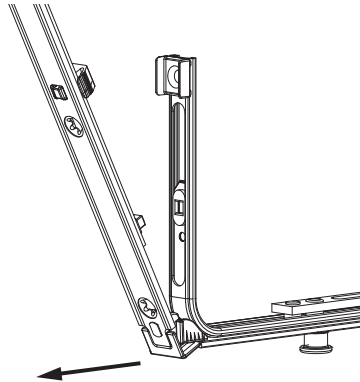

③

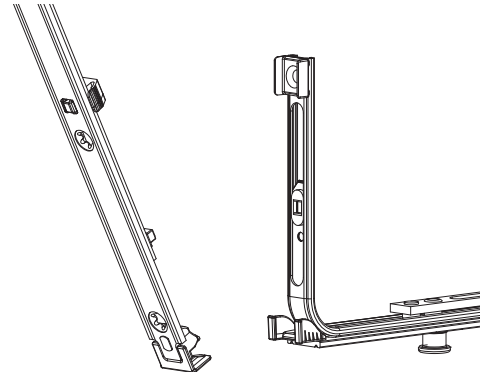

Zahnkassenverbindung

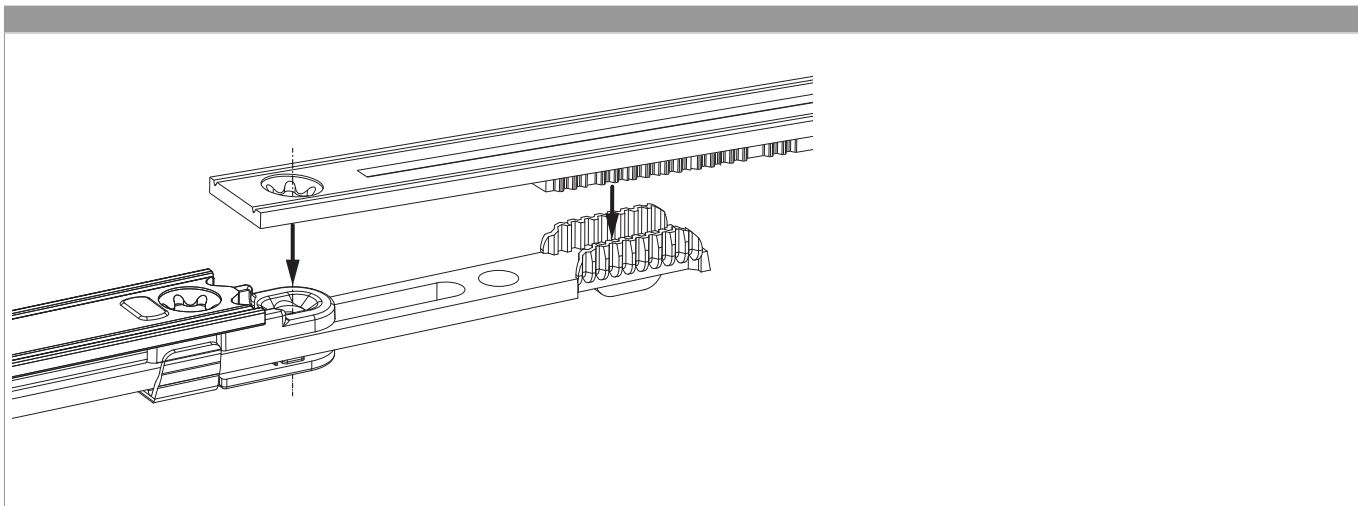

Reihenfolge der Verschraubung

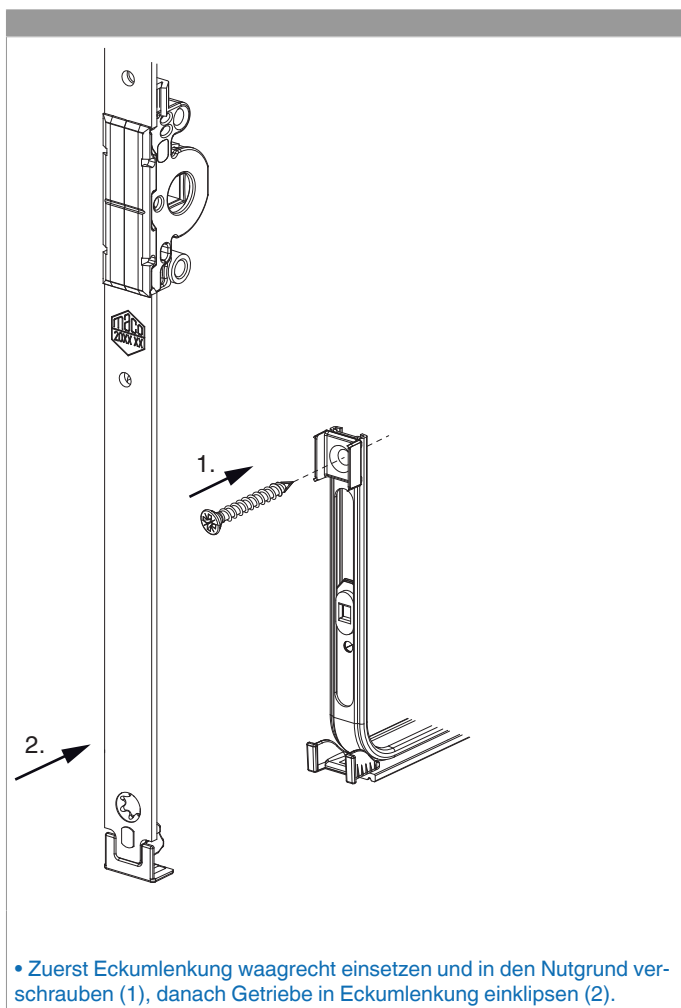

Anpressdruckeinstellung

i.S Zapfen und Verschlusszapfen

